

ERP対応 財務会計、給与など連動 他パッケージソフトへのデータ連動可能

販売管理システム

本格派でありながら、カスタマイズが容易で柔軟なシステム
あらゆる業務の現場で大活躍しています
システムに業務をあわせ、不自由はしていませんか？
支社店との接続を行いデータの集中管理

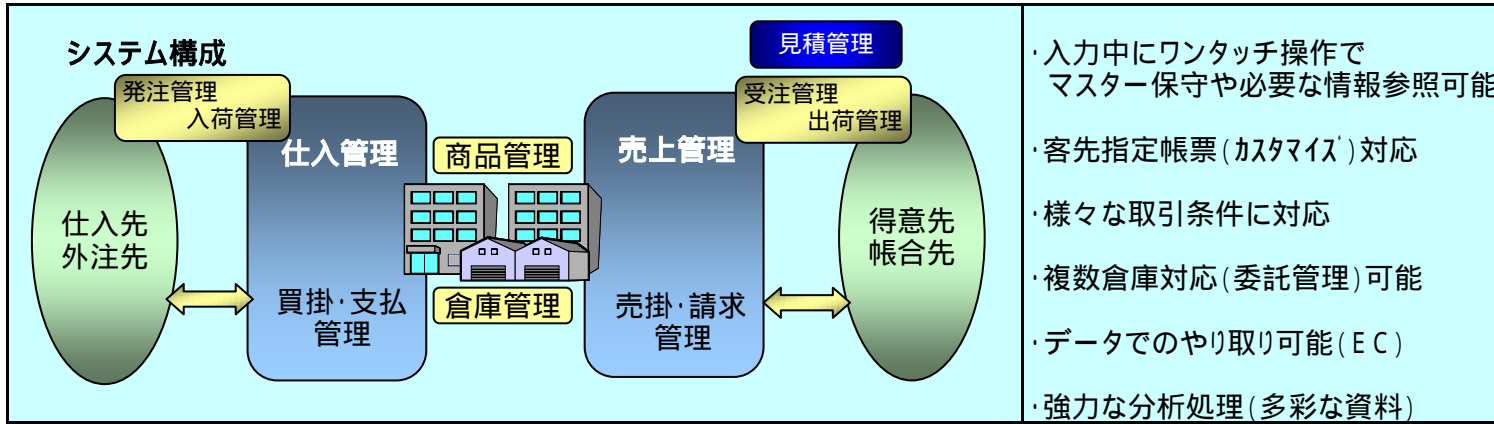

- ・入力中にワンタッチ操作でマスター保守や必要な情報参照可能
- ・客先指定帳票(カスタマイズ)対応
- ・様々な取引条件に対応
- ・複数倉庫対応(委託管理)可能
- ・データでのやり取り可能(EC)
- ・強力な分析処理(多彩な資料)

システム環境

・スタンドアロン構成 WindowsVista Business WindowsXP Pro

・ピア・ツー・ピア構成 (2台構成)

・クライアント・サーバー構成 (2台以上～無制限)
データベースとの連動
Oracle, Btrieve, MSSQLServerを選択可能

・支店間のリアルタイム接続
メタフレーム完全対応(動作検証済み)
WindowsServer2003 Terminalサービス
IP-VPN インターネットVPN 対応

その他、インターネットでの接続 バッチ処理での連動など対応できますので、ご相談ください。

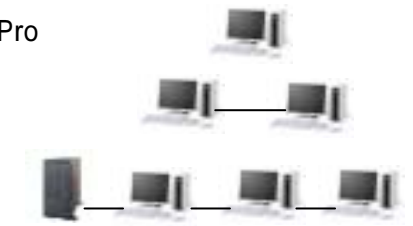

伝票入力



・伝票入力時、多彩なヘルプ機能
例)伝票日付(カレンダー)

・得意先と納品先が異なる場合にも対応

・同一伝票内明細に出荷倉庫指示対応

・在庫数もリアルに確認

・備考も伝票 + 明細単位に対応

商品(製品)マスター

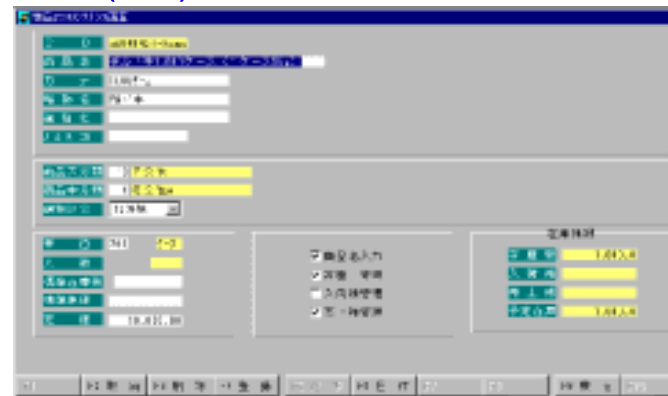

商品CDは、数値型、文字型を選択可能

入れ替わりの多い商品は、商品名入力にチェックを入れることで、伝票入力時、変更可能(商品マスターが、煩雑になること防ぐ)

JANコード管理(他業界コード対応)

分類管理(大分類、中分類の2階層)可能

入数管理、標準在庫(発注点)数を管理

得意先マスター

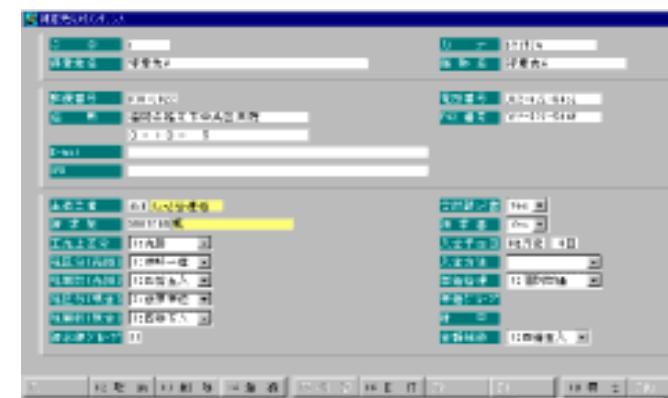

カナ登録された名称で、検索可能
(業務に未成熟な方でも簡単入力)

郵便番号辞書機能

消費税の端数処理

締パターン99種類に対応

F6 関連
を押すと
(マウスレス対応)



商品データ



その商品の単価履歴など画面を切り替えず確認可能

標準オープニング画面



処理メニューを選択すると、右側にメニューが表示されます(サンプルは、伝票入力)

MS Excelとの連動

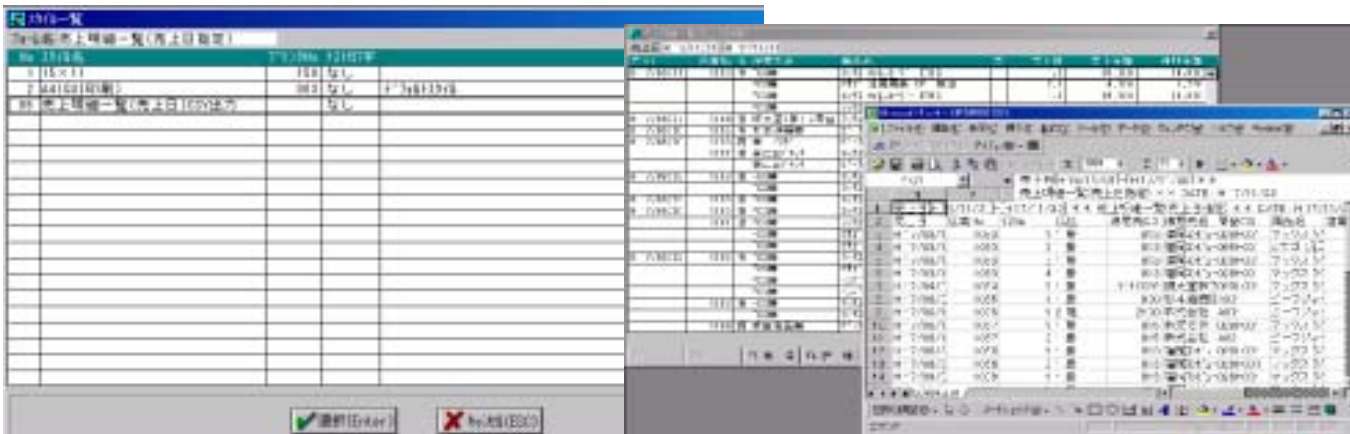

帳表には、CSV出力機能を持ち、Excelへ展開可能(営業会議など利用)

導入事例

- ・陶磁器製造販売 全国の支店 販売委託先(百貨店)とリアルタイムで売上在庫管理を行っている
- ・食品製造販売 資材・原材料・製品・商品の管理を行っている (EOS、EDI対応)
- ・一般総合卸 メーカー(製造元)とオンライン接続し、在庫情報の共有 出荷部所へオンライン指示など
- ・建設資材販売 工事で使用する材料と、一般販売を一括管理(工事は、工事原価管理システム利用)
- ・教育出版業 毎月固定の顧客に対し、請求処理を行い、伝票入力の軽減を行っている
その他、100社以上の導入実績・ソリューション実績がありますので、ご相談ください

管理資料

- 1 伝票入力
 - 1 納品書
- 2 見積情報
 - 1 見積明細一覧(見積日指定)
 - 2 見積明細一覧(得意先指定)
 - 3 見積明細一覧(商品指定)
 - 4 見積明細一覧(担当者指定)
- 3 発注情報
 - 1 発注日報
 - 2 発注明細一覧(発注日指定)
 - 3 発注明細一覧(仕入先指定)
 - 4 発注明細一覧(商品指定)
 - 5 発注明細一覧(担当者指定)
- 4 仕入情報
 - 1 仕入日報
 - 2 仕入明細一覧(入荷日指定)
 - 3 仕入明細一覧(仕入先指定)
 - 4 仕入明細一覧(商品指定)
 - 5 仕入明細一覧(担当者指定)
 - 6 仕入先別仕入集計表
 - 7 商品別仕入集計表
 - 8 商品分類別仕入集計表
 - 9 担当者別仕入集計表
 - 10 仕入先別仕入順位表
 - 11 商品別仕入順位表
 - 12 商品分類別仕入順位表
 - 13 担当者別仕入順位表
 - 14 仕入先別仕入推移表(前年比)
 - 15 商品別仕入推移表(前年比)
 - 16 仕入先別仕入推移表
 - 17 商品別仕入推移表
- 5 受注情報
 - 1 受注日報
 - 2 受注明細一覧(受注日指定)
 - 3 受注明細一覧(得意先指定)
 - 4 受注明細一覧(商品指定)
 - 5 受注明細一覧(担当者指定)
 - 6 得意先別売上残一覧
 - 7 商品別売上残一覧
 - 8 得意先別納期一覧
 - 9 商品別納期一覧(受注)
 - 10 納品予定一覧(受注)
- 6 売上情報
 - 1 売上日報
 - 2 売上明細一覧(売上日指定)
 - 3 売上明細一覧(得意先指定)
 - 4 売上明細一覧(商品指定)
 - 5 売上明細一覧(担当者指定)
 - 6 得意先別売上集計表
 - 7 商品別売上集計表
 - 8 商品分類別売上集計表
 - 9 担当者別売上集計表
 - 10 得意先別売上順位表
 - 11 商品別売上順位表
 - 12 商品分類別売上順位表
 - 13 担当者別売上順位表
 - 14 得意先別売上推移表
 - 15 商品別売上推移表
 - 16 得意先別売上推移表(前年比)
 - 17 商品別売上推移表(前年比)
- 7 支払・買掛管理
 - 1 支払日報
 - 2 支払伝票一覧
 - 3 支払予定一覧
 - 4 支払一覧
 - 5 支払明細一覧
 - 6 仕入先元帳
 - 7 買掛残高一覧
- 8 入金・売掛管理
 - 1 入金日報
 - 2 入金伝票一覧
 - 3 入金予定一覧
 - 4 請求一覧(合計請求)
 - 5 請求明細一覧
 - 6 得意先元帳
 - 7 売掛残高一覧
- 10 ファイル情報
 - 1 部門ブルーリスト
 - 2 担当者ブルーリスト
 - 3 仕入先ブルーリスト
 - 4 得意先ブルーリスト
 - 5 商品ブルーリスト
 - 6 商品分類ブルーリスト
 - 7 単価ブルーリスト
 - 8 倉庫ブルーリスト
 - 9 単位ブルーリスト
 - 10 納入先ブルーリスト
 - 11 プリンタブルーリスト

- その他指定伝票
- その他管理資料
- その他資料

主要取扱いメーカー(協力先)

サーバー・クライアント
東芝 富士通 NECなど

プリンター

FUJI XEROX EPSON CANON OKIなど

パッケージソフト

オービックビジネスコンサルタント 応研 ミロク情報など
(奉行シリーズ 大臣シリーズなど)

その他

マジックソフトウェアジャパン トスバックシステムズなど

機器の保守・ソフトウェアサポートもメニューを揃えています。

開発・販売元
福岡コンピュータシステム(株)
〒810-0022
福岡市中央区薬院3-13-15
TEL 092-522-6452
FAX 092-522-5946
E-mail info@with-fcs.co.jp

担当